

DAFTAR PUSTAKA

- Affandi B, Erjan A. 2011. *Kontrasepsi, Dalam (Anwar, M., Baziad, A., Prabowo, P.) Ilmu Kandungan*. Edisi 3. Jakarta : PT Bina Pustaka Sarwono Prawirohardjo.
- Asih, Risneni. 2016. *Asuhan Kebidanan Nifas dan Menyusui*. Jakarta : CV. Trans Info Media.
- Astuti, Sri .2017. *Asuhan Ibu Dalam Masa Kehamilan*. Bandung : Erlangga.
- Asrinah, dkk. 2010. *Asuhan Kebidanan Masa Kehamilan*. Yogyakarta : Graha Ilmu.
- Asyirah S. Faktó – faktor yang berhubungan dengan anemia pada ibu hamil di wilayah kerja Puskesmas bajeng Kecamatan Bajeng Kabupaten Gowa. 2012.FKM UI <https://media.neliti.com/media/publications/217394-kejadian-anemia-pada-ibu-hamil-ditinjau.pdf> (diakses 20-03-2018).
- Dewi, Vivian dan Sunarsih Tri. 2011. *Asuhan Kebidanan Pada Ibu Nifas*. Jakarta : Salemba Medika
- Dinkes Provinsi jatim. 2012. *Profil Kesehatan Provinsi Jawa Timur Tahun 2011*. Surabaya : Dines Kesehatan Provinsi Jawa Timur.
- Husin, Farid. 2014. *Asuhan Kehamilan Berbasis Bukti*. Jakarta : CV Sagung Seto.
- Indrayani. 2011. *Buku Ajar Asuhan Kehamilan*. Jakarta : Trans Info Medika.
- Jannah, Nurul. 2014. *Askeb II Persalinan Berbasis Kompetensi*. Jakarta : EGC.
- Johariyah, Ningrum, Ema Wahyu. 2012. *Buku Ajar Asuhan Kebidanan Persalinan dan Bayi Baru Lahir*. Jakarta : CV. Trans Info Media.
- Kementerian Kesehatan RI .2012. *Pusat Data Dan Informasi Profil Kesehatan Indonesia*. Yogyakarta : Kementerian Kesehatan RI.
- _____. 2013. *Laporan Hasil Riset Kesehatan Dasar (Riskesdas) Indonesia*. Jakarta : Badan Penelitian dan Pengembangan Kesehatan Depkes RI.
- _____. 2015. *Buku Kesehatan Ibu dan Anak*. Jakarta : Direktorat Jenderal Bina Kesehatan Masyarakat.

- _____. *Peraturan Menteri Kesehatan Republik Indonesia Nomor 43 Tahun 2016 Tentang Standar Pelayanan Minimal Bidang Kesehatan.*
- _____. 2016. *Buku Kesehatan Ibu dan Anak.* Jakarta : Direktorat Jenderal Bina Kesehatan Masyarakat.
- Kusmiyati, Yeni dan Heni Puji W. 2013. *Asuhan Ibu Hamil.* Yogyakarta: Fitramaya.
- Mandriwati, G.A, dkk. 2017. *Asuhan Kebidanan Kehamilan Berbasis Kompetensi.* Edisi 3. Jakarta : EGC.
- Manuaba IBG.IA, Manuaba C, Manuaba IBG.F. *Pengantar Kuliah Obstetri.* Jakarta : Buku Kedokteran EGC. 2007. P 38.
<https://www.google.com/id/url?sa=t&sourceweb&rct=j&url=http://digilib.unismus.ac.id/files/disk1/156/jtptunismus-gdl-intansrira-7753-3-babii.pdf&ved=2ahUKEwj2qrCh8pzaAhVGtpQKHWgwDEIQFjACegQICRAB7usgAOvVaw1kPI0gg3rmAfJNCSjigrtY> (diakses 3 April 2018)
- Marmi dan K. Rahardjo. 2015. *Asuhan Neonatus Bayi, Balita, dan Anak Prasekolah.* Yogyakarta : Pustaka Pelajar.
- _____. 2016. *Buku Ajar Pelayanan KB.* Yogyakarta : Pustaka Pelajar.
- Mochtar, Rustam. 2011. *Sinopsis Obstetri Fisiologi dan Obstetri Patofisiologi.* Edisi 3 Jilid I. Jakarta : EGC.
- Nugroho, dkk. 2014. *Buku Ajar Askeb I Kehamilan.* Yogyakarta : Nuha Medika.
- Nurasiah, Ai. 2014. *Asuhan Persalinan Normal Bagi Bidan.* Bandung : PT. Revika Aditama.
- Proverawati, Atikah. 2011. *Anemia dan Anemia Kehamilan.* Yogyakarta : Nuhu Medika.
- Rini dan F. Kumala. 2016. *Panduan Asuhan Nifas dan Evidence Baset Praktic.* Yogyakarta : Deepublish.
- Rochjati, Poedji. 2011. *Skrining Antenatal Pada Ibu Hamil.* Surabaya : AUP.
- Romauli, Suryati. 2011. *Buku Ajar Asuhan Kebidanan I Konsep Dasar Asuhan Kehamilan.* Yogyakarta : Nuha Medika.
- Rukiyah, Yulianti, dan Lia. 2010. *Asuhan Neonatus Bayi dan Anak Balita.* Jakarta : Trans Info Medika.

- _____. 2014. *Asuhan Kebidanan Kehamilan Berdasarkan Kurikulum Berbasis Kompetensi*. Jakarta : Trans Info Medika.
- Saifuddin. 2010. *Ilmu Kebidanan*. Edisi 4. Jakarta : Bina Pustaka Sarwono Prawirohardjo.
- Suherni. 2009. *Perawatan Masa Nifas*. Yogyakarta : Fitramaya.
- Sulistiyawati, Ari. 2009. *Buku Ajar Asuhan Kebidanan Pada Ibu Nifas*. Yogyakarta : Andi offset.
- _____. 2011. *Pelayanan Keluarga Berencana*. Jakarta : Salemba Medika.
- _____. 2013. *Asuhan Kebidanan Pada Masa Kehamilan*. Jakarta: Salemba Medika.
- Sofian, Amru. 2012. *Sinopsis Obstetri Jilid 1*. Jakarta : EGC.
- Sondakh, J.J.S. 2013. *Asuhan Kebidanan Persalinan dan Bayi Baru Lahir*. Jakarta : Erlangga.
- UNICEF. 2015. *Eliminasi Tetanus Maternal Neonatal dan Skrining TT pada WUS*. Bandung : Bakti Husada.
- Walyani, Elisabeth Siwi. 2013. *Asuhan Kebidanan pada kehamilan*. Yogyakarta : PT. Pustaka Baru.
- Wiknjosastro, Hanifa. 2009. *Ilmu Kebidanan*. Jakarta : PT bina Pustaka.
- _____. 2014. *Asuhan Persalinan Normal dan Inisiasi Menyusu Dini*. Jakarta : JNPK-KR.
- Yanti, damai, dan D. Sundari. 2014. *Asuhan Kebidanan Masa Nifas*. Bandung : PT Refika Aditama

Lampiran 1

**LEMBAR PERSETUJUAN
(INFORMED CONSENT)**

PELAKSANAAN ASUHAN KEBIDANAN KOMPREHENSIF (*CONTINUITY OF CARE*) PADA MASA HAMIL, BERSALIN DAN BBL, NIFAS, NEONATUS SERTA PELAYANAN KB

Yang bertanda tangan dibawah ini:

Nama : QORIATUL
Usia : 20 TAHUN
Pekerjaan : IRT
Alamat : BANDUNG BARAT

Menyatakan dengan sesungguhnya BERSEDIA menjadi klien dalam pelaksanaan asuhan kebidanan komprehensif (*Continuity of Care*) meliputi asuhan kebidanan kehamilan, persalinan dan bayi baru lahir, nifas dan menyusui, neonatus dan pelayanan keluarga berencana yang kemudian akan disusun sebagai sebuah Laporan Tugas Akhir (LTA) Mahasiswa Program Studi D3 Kebidanan Bangkalan Politeknik Kesehatan Kementerian Kesehatan Surabaya.

Demikian lembar persetujuan ini dibuat untuk dipergunakan seperlunya.

Bangkalan, 2018

Mahasiswa



Azizah Faradila
NIM.P27824315027

Klien



QORIATUL

Lampiran 2

Identitas Keluarga

Nomor Registrasi :
 Nomor Urut :
 Tanggal menerima buku KIA :
 Nama & No. Telp. Tenaga Kesehatan:

IDENTITAS KELUARGA

Nama Ibu : Ny GORIALUL
 Tempat/Tgl lahir : 20 TAHUN
 Kehamilan ke : 1 Anak Terakhir umur : tahun
 Agama :
 Pendidikan : Tidak Sekolah/SD/SMP/SMLU/Akademi/Perguruan Tinggi*
 Golongan Darah : AB
 Pekerjaan : IPT
 No. JKN :

Nama Suami : Tn. M. SYAMSUL - A
 Tempat/Tgl lahir : 29 TAHUN
 Agama : ISLAM
 Pendidikan : Tidak Sekolah/SD/SMP/SMLU/Akademi/Perguruan Tinggi*
 Golongan Darah :
 Pekerjaan : SWASTA

Alamat Rumah : BANDUNG BARAT
 Kecamatan : SOCAH
 Kabupaten/Kota : BANGKALAN
 No. Telp. yang bisa dihubungi :

Nama Anak : L/P*
 Tempat/Tgl Lahir :
 Anak Ke : dari anak
 No. Akte Kelahiran :

* Lingkari yang sesuai

Lampiran 4

Kartu Skor Poedji Rochjati

SKRINING / DETEKSI DAN IBU RISIKO TINGGI

Nama: Ny A Kecamatan: SOCAH
 Umur Ibu: 20 Th. Pendidikan: SMA Pekerjaan: IPK
 Hamil ke: 1 Hasil tes/teliti: 29/5/17 Perkiraan Persalinan: 01/12/03

KEL. F.R.	NO	Masalah / Faktor Risiko	SKOR	Tribulan			
				I	II	III	
I	1	Skor Awal Ibu Hamil	2			2	
	2	Terlalu muda, hamil < 16 th	4				
	3	Terlalu tua, hamil > 35 th	4				
	4	Terlalu lambat hamil I, kawin > 4 th	4				
	5	Terlalu lama hamil lagi (> 10 th)	4				
	6	Terlalu cepat hamil lagi (< 2 th)	4				
	7	Terlalu banyak anak, 4 / lebih	4				
	8	Terlalu tua, umur > 35 tahun	4				
	9	Terlalu pendek < 145 cm	4				
	10	Pemggh gagal kehamilan	4				
	11	Pernah melahirkan dengan : a. Tarikan tang / vakum b. Uteri drogoh c. Diberi infus / Transtasi	4				
	12	Pernah Operasi Sesar	8				
	II	13	Penyakit pada Ibu hamil : a. Kurang darah b. Malaria c. TBC Paru d. Payah Jantung e. Kencing manis (Diabetes) f. Penyakit Menular Seksual	4			4
		14	Bengkak pada muka / tungkai dan Tekanan darah tinggi	4			
		15	Hamil kembar 2 atau lebih	4			
		16	Hamil kembar air (Hydramnion)	4			
		17	Bayi mati dalam kandungan	4			
		18	Kehamilan lebih bulan	4			
		19	Letak Burungang	8			
		20	Letak Lintang	8			
III	21	Pendarahan dalam kehamilan ini	8				
	22	Pre eklampsia Berat / Kojang 2	8				
JUMLAH SKOR						6	

PENYULUHAN KEHAMILAN/PERSALINAN AMAN - RUJUKAN TERENCANA

JML. SKOR	KEL. F.R.	PERSALINAN	PERSALINAN DENGAN RISIKO		
			KEHAMILAN	KEHAMILAN	PERSALINAN

Kematian Ibu dalam kehamilan : 1. Abortus 2. Lain-lain

KARTU SKOR 'POEDJI ROCHJATI' PERENCANAAN PERSALINAN AMAN

Persalinan: Spontaneer Tertinggi

RUJUKAN DARI : 1. Sendiri 2. Dukun 3. Bidan 4. Puskesmas

RUJUKAN KE : 1. Bidan 2. Puskesmas 3. Rumah Sakit

RUJUKAN

1. Rujukan Diri Berencana (RDB) / 2. Rujukan Tidak Terencana (RTT) / 3. Rujukan Dalam Rahim (RDR) / 4. Rujukan Terencana (RTE)

Gawat Obstetrik : Kal. Faktor Risiko I & B

1. _____ 2. _____ 3. _____ 4. _____ 5. _____ 6. _____ 7. _____

Gawat Darurat Obstetrik : Kal. Faktor Risiko II

1. Perdarahan antepartum 2. Eklampsia 3. Perdarahan postpartum 4. UH tertinggal 5. Persalinan Lama 6. Panas Tinggi

TEMPAT : 1. Rumah Ibu 2. Rumah bidan 3. Polindes 4. Puskesmas 5. Rumah Sakit 6. Perjanjian 7. Lain-2

PENDONG : 1. Dukun 2. Bidan 3. Dokter 4. Lain-2

MAGAM PERSALINAN : 1. Normal 2. Timbuan perineotomi 3. Operasi Sesar

PASCA PERSALINAN (IBU) :

1. Hidup 2. Mati, dengan penyebab : a. Perdarahan b. Preeklampsia/Eklampsia c. Partus lama d. Infeksi e. Lain-2

TEMPAT KEMATIAN IBU : 1. Rumah Ibu 2. Rumah bidan 3. Polindes 4. Puskesmas

BAYI :

1. Berat lahir : _____ gram, Laki-2/Perempuan 2. Lahir hidup : Apper Skor _____ 3. Lahir mati, penyebab : _____ 4. Mati kemudian, umur : _____ hr, penyebab : _____ 5. Kematian bawahan : tidak ada / ada

KEADAAN IBU SELAMA MASA NIFAS (42 Hari Pasca Salm) :

1. Berat 2. Sakit 3. Mati, penyebab : _____
 Pemberian ASI : 1. Ya 2. Tidak

Keluarga Berencana : 1. Ya _____ / Sterilisasi _____
 2. Belum Tahu

Kategori Keluarga miskin : 1. Ya 2. Tidak

Lampiran 5

Partograf halaman depan

PARTOGRAF

No. Register: [] Nama Ibu: M. Q. Umur: 20 G. I. P. O. A. O.
 No. Puskesmas: [] Tanggal: 17-02-2018 Jam: 18.45 Alamat: BANDUNG
 Ketuban pecah Sejak jam: 22-10 (AMNIO.EMI) mules sejak jam: 17.00 BARAT

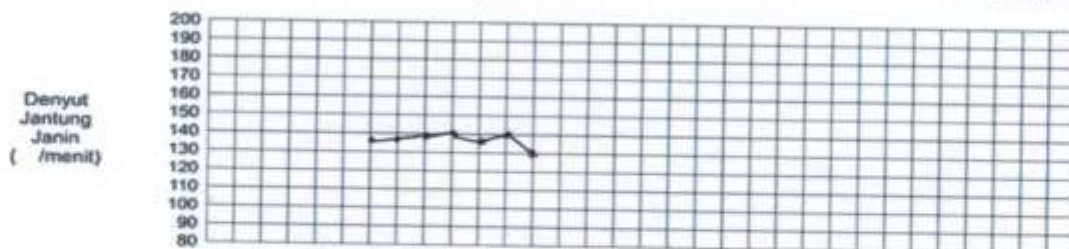

Air ketuban	0	0
Penyusupan	0	0

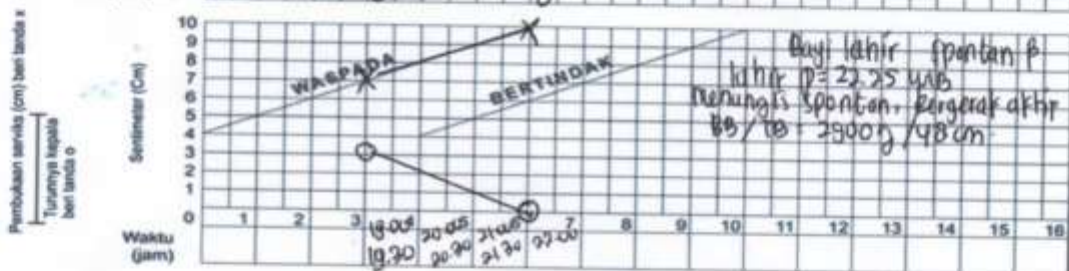

Oksitosin U/L tetes/menit	[]
---------------------------	-----

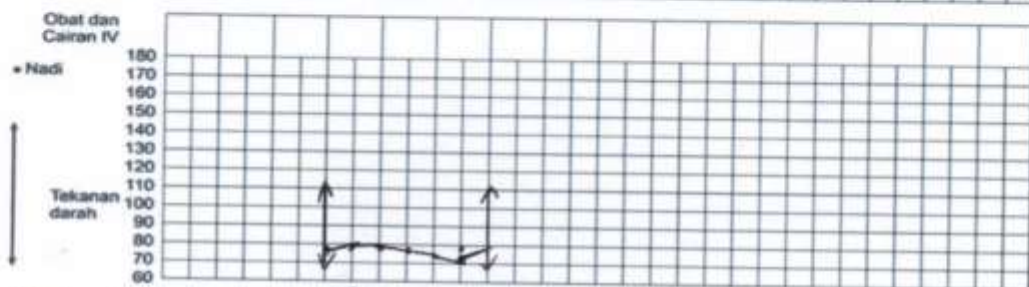

Obat dan Cairan IV	[]
Suhu °C	<u>36</u> <u>36</u>

Urin	Protein	[]
	Aseton	[]
	Volume	[]

Lampiran 6

Partograf halaman belakang

CATATAN PERSALINAN

1. Tanggal : 17-02-2018
2. Nama bidan : NUR HIKMAH
3. Tempat Persalinan :
 Rumah Ibu Puskesmas
 Polindes Rumah Sakit
 Klinik Swasta Lainnya : _____
4. Alamat tempat persalinan : _____
5. Catatan : rujuk, kala : I / II / III / IV
6. Alasan merujuk : _____
7. Tempat rujukan : _____
8. Pendamping pada saat merujuk :
 Bidan Teman
 Suami Dukun
 Keluarga Tidak ada

KALA I

9. Partogram melewati garis waspada : Y 1
10. Masalah lain, sebutkan : _____
11. Penatalaksanaan masalah tsb : _____
12. Hasilnya : _____

KALA II

13. Episiotomi :
 Ya, Indikasi
 Tidak
14. Pendamping pada saat persalinan
 Suami Teman Tidak ada
 Keluarga Dukun
15. Gawat Janin :
 Ya, tindakan yang dilakukan
 a. _____
 b. _____
 Tidak
16. Distosis bahu :
 Ya, tindakan yang dilakukan
 a. _____
 b. _____
 Tidak
17. Masalah lain, sebutkan : _____
18. Penatalaksanaan masalah tersebut : _____
19. Hasilnya : _____

KALA III

20. Lama kala III : 10 menit
21. Pemberian Oksitosin 10 U im ?
 Ya, waktu : 1 menit sesudah persalinan
 Tidak, alasan : _____
22. Pemberian ulang Oksitosin (2x) ?
 Ya, alasan : _____
 Tidak
23. Pelepasan tali pusat terkendali ?
 Ya
 Tidak, alasan : _____

PEMANTAUAN PERSALINAN KALA IV

Jam Ke	Waktu	Tekanan darah	Nadi	Tinggi Fundus Uteri	Kontraksi Uterus	Kandung Kemih	Perdarahan	
1	22.45	110/80	80	36,5	2jr bwh pst	Keras	Kosong	± 50cc
	23.00	110/80	99		2jr bwh pst	Keras	Kosong	-
	23.15	110/70	85		2jr bwh pst	Keras	Kosong	-
2	00.00	110/70	85	36,5	2jr bwh pst	Keras	Kosong	± 20cc
	00.30	110/70	88		2jr bwh pst	Keras	Kosong	-

Masalah kala IV : _____
 Penatalaksanaan masalah tersebut : _____
 Hasilnya : _____

24. Menses kendus uteri ?
 Ya
 Tidak, alasan : _____
 25. Plasenta lahir lengkap (Intact) Y / Tidak
 Jika tidak lengkap, tindakan yang dilakukan :
 a. _____
 b. _____
 26. Plasenta tidak lahir > 30 menit : Ya Tidak
 Ya, tindakan :
 a. _____
 b. _____
 c. _____
 27. Lacerasi : Mukosa vagina, komisura posterior, kalit rotot Perineum
 Ya, dimana _____
 Tidak
 28. Jika lacerasi perineum, derajat : 1 2 3 / 4
 Tindakan :
 Penjahitan, dengan temporaltestil
 Tidak dijahit, alasan : _____
 29. Atoni uteri :
 Ya, tindakan :
 a. _____
 b. _____
 Tidak
 30. Jumlah perdarahan : 100 ml
 31. Masalah lain, sebutkan : _____
 32. Penatalaksanaan masalah tersebut : _____
 33. Hasilnya : _____
- BAYI BARU LAHIR :**
34. Berat badan : 3300 gram
 35. Panjang : 48 cm
 36. Jenis kelamin : P
 37. Penilaian bayi baru lahir : baik / ada penyulit
 38. Bayi lahir :
 Normal, tindakan :
 mengeringkan
 menghangatkan
 rangsang taktil
 bungkus bayi dan tempatkan di sisi ibu
 Aspirasi ringan/pucat/biru/femas/tindakan :
 mengeringkan bebaskan jalan napas
 rangsang taktil menghangatkan
 bungkus bayi dan tempatkan di sisi ibu
 lain - lain sebutkan : _____
 Cacat bawaan, sebutkan : _____
 Hipotermi, tindakan :
 a. _____
 b. _____
 c. _____
 39. Pemberian ASI :
 Ya, waktu : 1 jam setelah bayi lahir
 Tidak, alasan : _____
 40. Masalah lain,sebutkan : _____
 Hasilnya : _____

Lampiran 7**LEMBAR KONSULTASI**

Nama : Azizah Faradila

NIM : P27824315027

Pembimbing I : Anis Nur Laili M.Keb

NO	TANGGAL	MATERI REVISI	REKOMENDASI/ SARAN	PARAF PEMBIMBING
1.	05-07-2018	BAB 4	- Sesuaikan Keluhan dan Penatalaksanaan	
2.	11-07-2018	BAB 4	- Perbaiki Penulisan	
3.	17-07-2018	BAB 4	- ACC	
4.	20-07-2018	BAB 5	- Perbaiki opini pada setiap asuhan yang dibahas. - Munculkan relaksasi uterus saat kala III (dasar MAK III)	
5.	24-07-2018	BAB 5 BAB 6	- Perbaiki penulisan - Buat secara singkat dari hasil kegiatan	
6.	27-07-2018	BAB 5 BAB 6 SINOPSIS	- ACC - Kalimat dipersingkat - Munculkan unsur IMRAD	

7.	28-07-2018	BAB 6 SINOPSIS	- ACC - ACC	
----	------------	-------------------	----------------	--

Mengetahui
Ketua Program Studi DIII
Kebidanan Bangkalan

Penanggung Jawab
Laporan Tugas Akhir

Suryaningsih, S.SiT., M.Keb
NIP . 197805242001122003

Sutio Rahardjo,S.Pd.,S.Kep.,Ns.,MM
NIP . 195811141981031001

LEMBAR KONSULTASI

Nama : Azizah Faradila

NIM : P27824315027

Pembimbing II: Sutio Rahardjo,S.Pd.,S.Kep.,Ns.,MM

NO	TANGGAL	MATERI REVISI	REKOMENDASI / SARAN	PARAF PEMBIMBING
1.	17-07-2018	BAB 4	- Revisi Penulisan	
2.	24-07-2018	BAB 4 BAB 5	- ACC - Revisi Penulisan	
3.	27-07-2018	BAB 5	- Perbaiki Penulisan	
4.	30-07-2018	BAB 5 BAB 6 SINOPSIS	- ACC - Tambahkan isi, Redaksi Penulisan - Munculkan IMRAD	
5.	06-08-2018	BAB 6 SINOPSIS	-ACC -ACC	

Mengetahui
Ketua Program Studi DIII
Kebidanan Bangkalan

Penanggung Jawab
Laporan Tugas Akhir

Suryaningsih, S.SiT., M.Keb
NIP . 197805242001122003

Sutio Rahardjo,S.Pd.,S.Kep.,Ns.,MM
NIP . 195811141981031001

Lampiran 8

**LEMBAR REVISI
LAPORAN TUGAS AKHIR**

Nama : Azizah Faradila

NIM : P27824315027

Judul : Asuhan Kebidanan *Continuity Of Care* Pada Ny. Q G₁P₀₀₀₀₀ Uk 34-35

Minggu Dengan Anemia Ringan Sampai Pemilihan Alat Kontrasepsi Di Wilayah Kerja Puskesmas Socah

NO	BAB	SARAN/ REVISI	KETERANGAN
1.	Kata pengantar	- Redaksi penulisan kata pengantar disesuaikan	Telah direvisi
2.	Daftar singkatan	- Urutkan dari abjad A-Z	Telah direvisi
3.	BAB 4	- Penulisan simbol dijelaskan - Perlindungan pada Leopold 4 dihapuskan - Kata-kata asing italic - Aturan tabel disesuaikan buku panduan - Penatalaksanaan BBL disesuaikan	Telah direvisi

4.	BAB 6	- Penulisan lebih dirapikan lagi.	Telah direvisi
----	-------	-----------------------------------	----------------

Penguji

Kharisma Kusumaningtyas, S.SiT., M.Keb
NIP . 198103232008012014

LEMBAR REVISI
LAPORAN TUGAS AKHIR

Nama : Azizah Faradila

NIM : P27824315027

Judul : Asuhan Kebidanan *Continuity Of Care* Pada Ny.Q G₁P₀₀₀₀₀ Uk 34-35

Minggu Dengan Anemia Ringan Sampai Pemilihan Alat Kontrasepsi Di Wilayah

Kerja Puskesmas Socah

NO	BAB	SARAN/ REVISI	KETERANGAN
1.	COVER	- Redaksi Judul dan Institusi font disamakan	Telah direvisi
2	LEMBAR PENGESAHAN & PERSETUJUAN	- Penulisan title penguji II	Telah direvisi
3.	Kata pengantar	- Redaksi ,penulisan judul dan penulisan title penguji II	Telah direvisi
4.	Daftar Isi	- Penulisan sesuai buku pedoman	Telah direvisi
5.	BAB 2 (halaman 51)	- Pemberian Kutipan	Telah direvisi

6.	BAB 4	<ul style="list-style-type: none">- Hasil Apgar Skor disertakan di pendokumentasian pada BBL- Penulisan simbol lebih diperhatikan- Kesesuaian kata di penatalaksanaan pada kunjungan ANC	Telah direvisi
----	-------	--	----------------

Penguji

Sutio Rahardjo, S.Pd., S.Kep., Ns., MM
NIP . 195811141981031001

LEMBAR REVISI
LAPORAN TUGAS AKHIR

Nama : Azizah Faradila

NIM : P27824315027

Judul : Asuhan Kebidanan *Continuity Of Care* Pada Ny.Q G₁P₀₀₀₀₀ Uk 34-35

Minggu Dengan Anemia Ringan Sampai Pemilihan Alat Kontrasepsi Di Wilayah

Kerja Puskesmas Socah

NO	BAB	SARAN/REVISI	KETERANGAN
1.	COVER	- Judul ditambahkan Ny. Q	Telah direvisi
2.	BAB 5	- Page set up sesuai buku panduan - Penulisan kata “bisa” diganti menjadi “dapat”	Telah direvisi

Penguji

Anis Nur Laili, M.Keb
NIP . 197602272001122001